

Underrättelser för sjöfarande Sjöfartsverket



Underrättelser för sjöfarande Områdesindelning



SJÖFARTSVERKET

Redaktion
Sjöfartsverket
Ufs
601 78 NORRKÖPING
tel: 0771 630 605
e-post: ufs@sjofartsverket.se

Ansvarig utgivare:
Affärsområdeschef Patrik Wiberg

TILLKÄNNAGIVANDEN

Inga Tillkännagivanden i detta häfte.

UNDERRÄTTELSE

Bottenviken

* 14782 (T)

Sjökort: 4211

Sverige. Bottenviken. Skelleftehamn. Arbeten.

Tid: April - december 2020.

Utbyggnad av hamnen pågår. Siltskärmar och sedimentfällor kommer att sättas ut, dessa är markerade med mindre bojar.

Sjöfaranandes uppmanas navigera i hamnen med försiktighet.

Pågående utbyggnad	Skelleftehamn	64-40,7N	021-16,3E
--------------------	---------------	----------	-----------

Bsp Bottenviken 2018/s64, s65

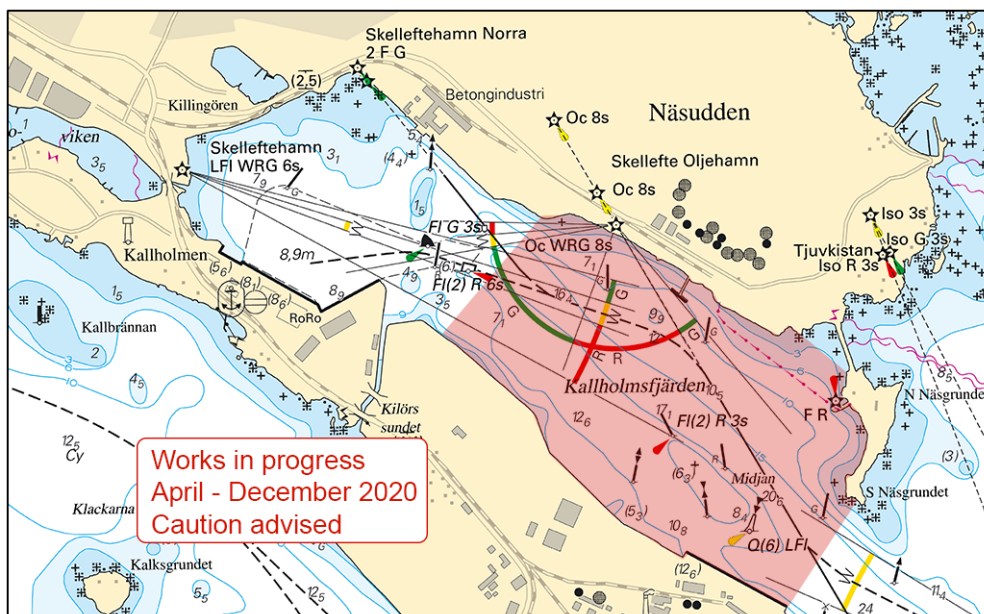

Skelleftehamn

Skellefteå kommun. Publ. 25 mars 2020

Bottenhavet

* 14807 (T)

Sjökort: 524

Sverige. Bottenhavet. Sundsvall. Fyren Draghällan slocknad.

Tid: Tillsvärdare.

Fyren Draghällan är slocknad.

Draghällan	62-20,39N	017-26,36E
------------	-----------	------------

Visas ej i ENC.

Bsp Bottenhavet N 2019/s08, Bsp Bottenhavet S 2019/s08, s10

Sjöfartsverket, Norrköping. Publ. 25 mars 2020

Norra Östersjön

* 14768 (T)

Sjökort: 6141, 6142

Sverige. Norra Östersjön. Stockholm. Danvikskanalen. Masthamnen. Renovering av kaj.

Notiser som utgår: 2019:781/14489(T)

Tid: till 30 april 2020

I det i sjökortsbilden markerade området pågår renoveringsarbeten. I samband med att bryggan stängs av för allmänheten kommer en tillfällig angöringsplats anordnas vid fyren i Kolbukten.

Arbetet består av bland annat dykning varvid sjöfarande ombedes passera med försiktighet och att iakttä dyksignal. För vidare information kontakta byggladare tel 0760 - 33 44 85

Arbetsområde	a)	59-18,956N	018-06,402E
Tillfällig angöringsplats	b)	59-18,924N	018-06,421E

Bsp Mälaren - Hjälmaran 2016/s52, Bsp Mälaren - Hjälmaran 2020/s52, Bsp Stockholm M 2018/s06, s10, Bsp Stockholm M 2020/s06, s10

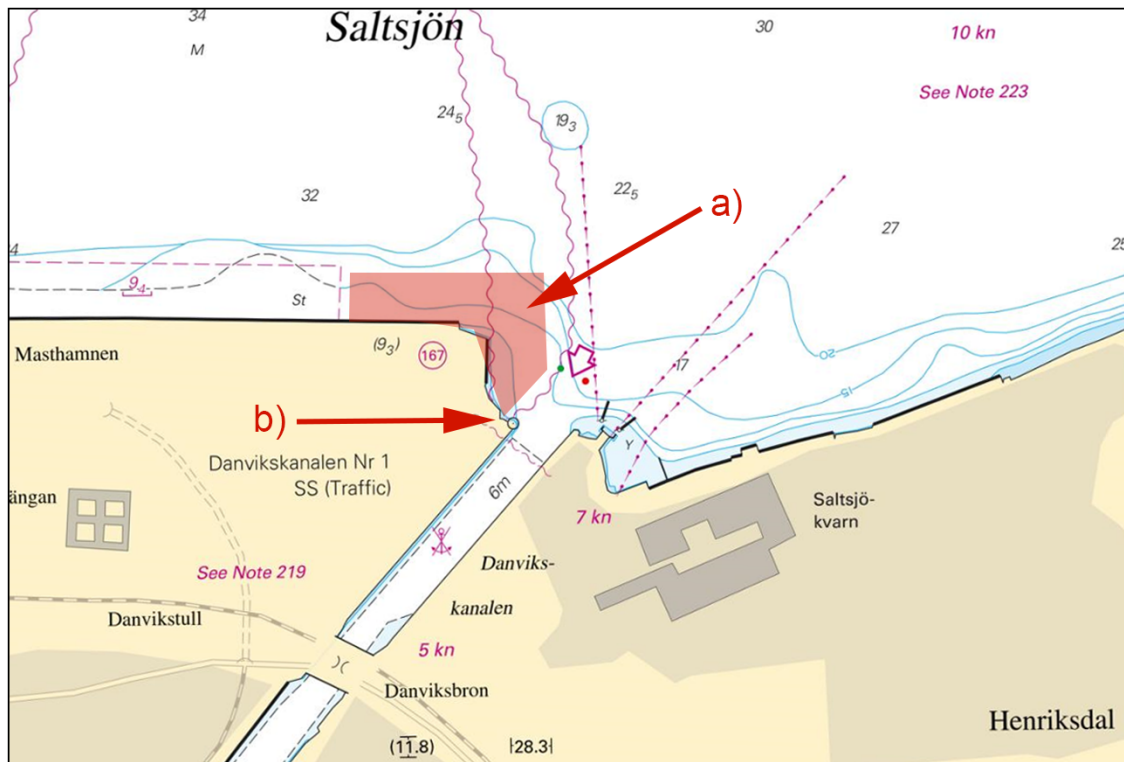

Arbeten Masthamnen

Stockholms hamnar. Publ. 25 mars 2020

* 14790 (T)

Sjökort: 6141, 6142

Sverige. Norra Östersjön. Stockholm. Lilla Värtan. Lidingöbron. Arbeten. Ny bro.

Notiser som utgår: 2019:786/14586(T)

Tid: 1 juli 2019 - 31 juli 2023.

En ny bro, Lilla Lidingöbron, är under uppförande under angiven tid.

Bron är placerad norr om de befintliga Lidingöbroarna.

Arbetet sker etappvis.

Under arbetets gång kommer vattenområden att avlysas och sjötrafiken att ledas om.

Avlysta området är utmärkta med gula specialmärken.

Passage beräknas att ändras den 6 april enligt sjökortsbild.

Arbete med gjutning av brofundament sker i direkt anslutning till genomfarten.

Sjöfarande uppmanas passera med försiktighet och reducerad fart.

För vidare information kontakta bogserbåt Victor på VHF kanal 15.

Lilla Lidingöbron	59-21,61N	018-06,41E
-------------------	-----------	------------

Bsp Stockholm M 2018/s09, s10, s12, Bsp Stockholm M 2020/s09, s10, s12

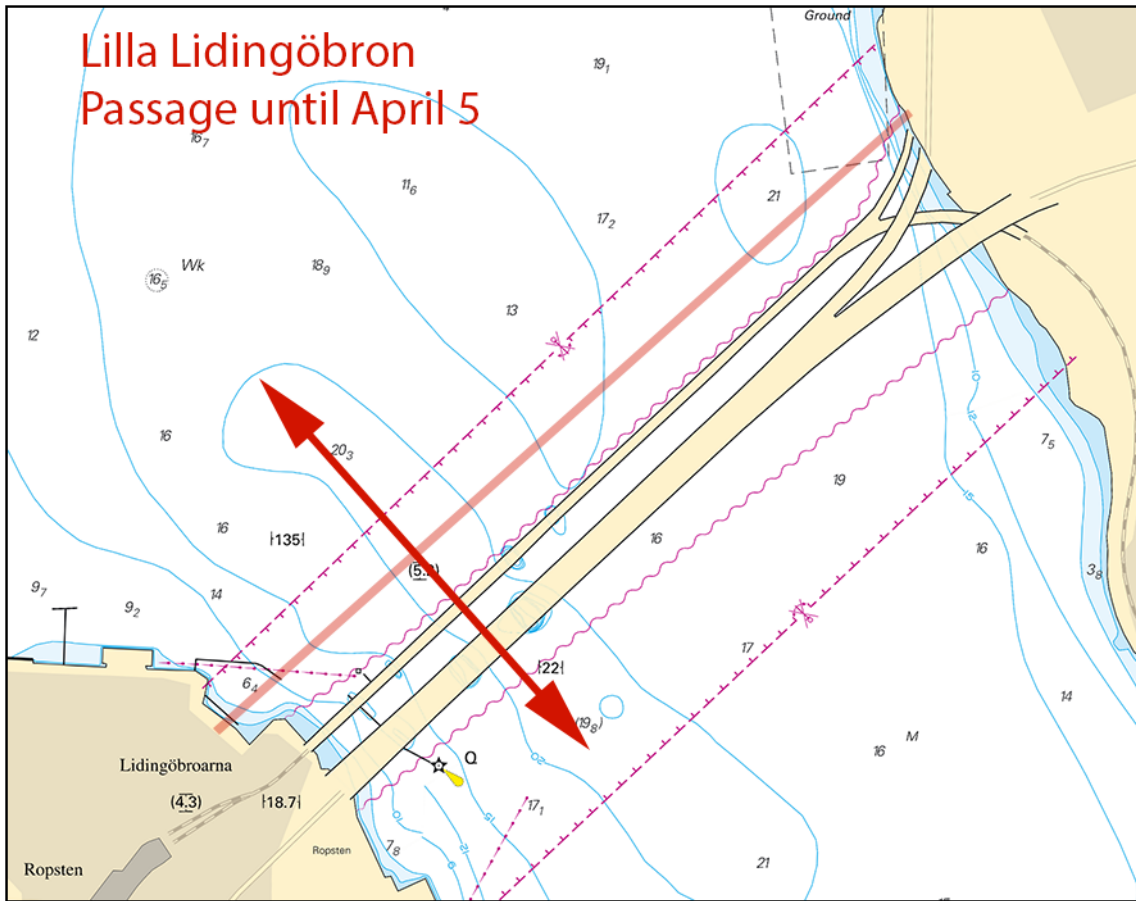

Lilla Lidingöbron. Passage t.o.m. 5 april

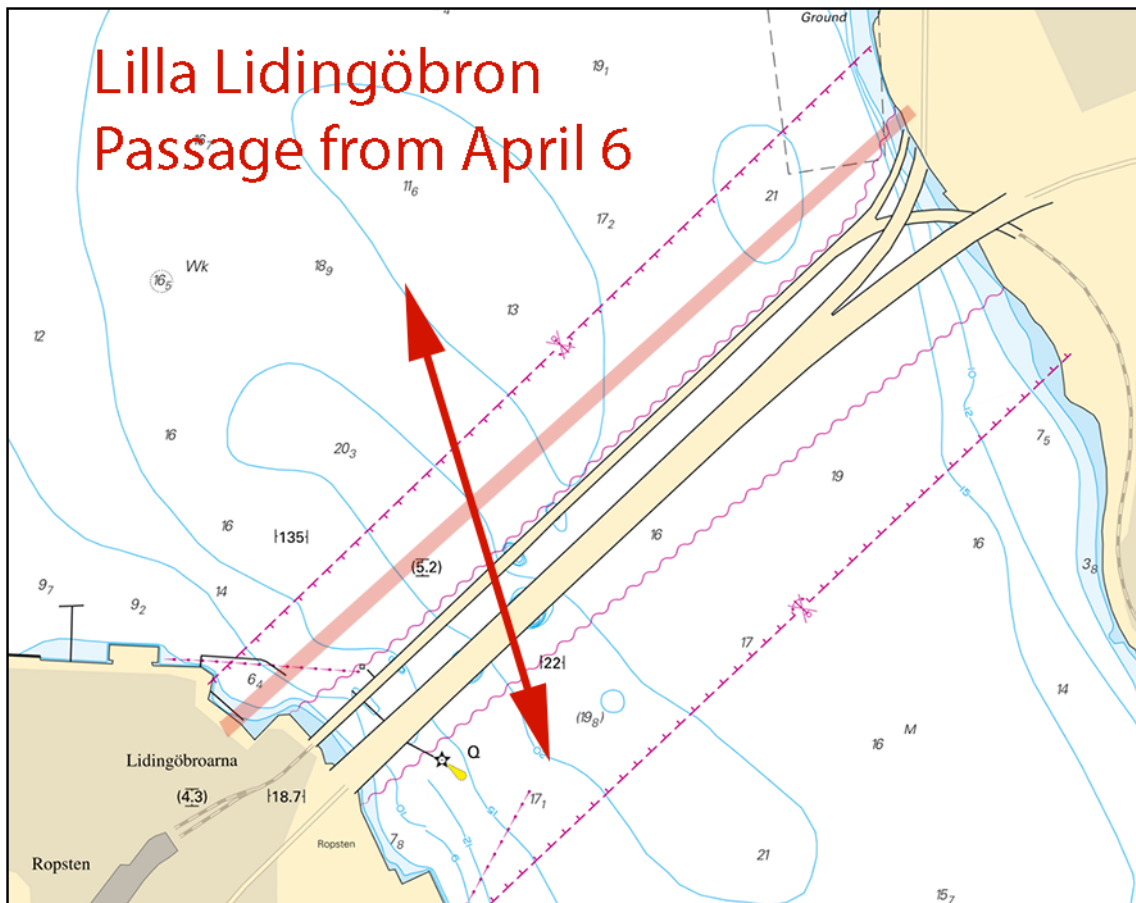

Lilla Lidingöbron. Passage från 6 april

Implenia Sverige AB. Publ. 25 mars 2020

* 14796 (T)

Sjökort: 6142

Sverige. Norra Östersjön. Stockholm. Nacka. Skurusundet. Ny bro. Sprängningsarbeten. Avlysning.

Se: 2020:799/14798(P)

Tid: 30 mars - 3 juli enligt nedan

I samband med sprängningsarbete är farleden vid Skurubron avlyst under följande tider.

Vardagar 30 mars - 10 april

10.00 - 10.10

14.00 - 14.10 (ej fredagar)

Vardagar 18 maj - 3 juli

10.00 - 10.10

14.00 - 14.10 (ej fredagar)

19.30 - 19.40 (ej fredagar)

59-18,82N	018-13,30E	Avlyst område
-----------	------------	---------------

Bsp Stockholm M 2018/s11, Bsp Stockholm M 2020/s11

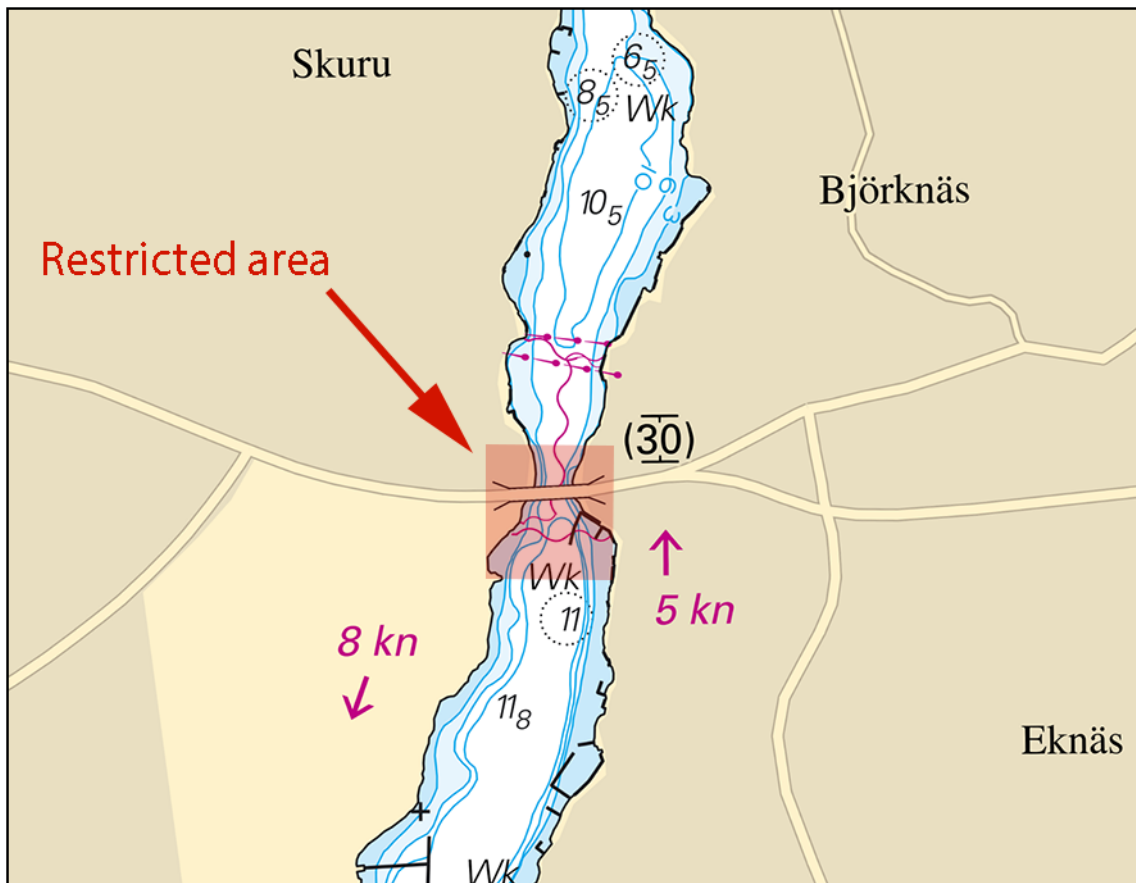

Skurusundet. Avlyst område

Itinera. Publ. 25 mars 2020

* 14798 (P)

Sjökort: 6142

Sverige. Norra Östersjön. Stockholm. Nacka. Skurusundet. Bro byggs.

Tid: Till hösten 2022

En bro anläggs strax söder om befintlig bro i Skurusundet.

För att begränsa spridning av sediment kommer skärmar monteras vilket begränsar passagens bredd till 23 m mitt i farleden.

Dessa skärmar tas bort under 2021.

59-18,82N	018-13,30E	Bro under byggnad
-----------	------------	-------------------

Bsp Stockholm M 2018/s11, Bsp Stockholm M 2020/s11

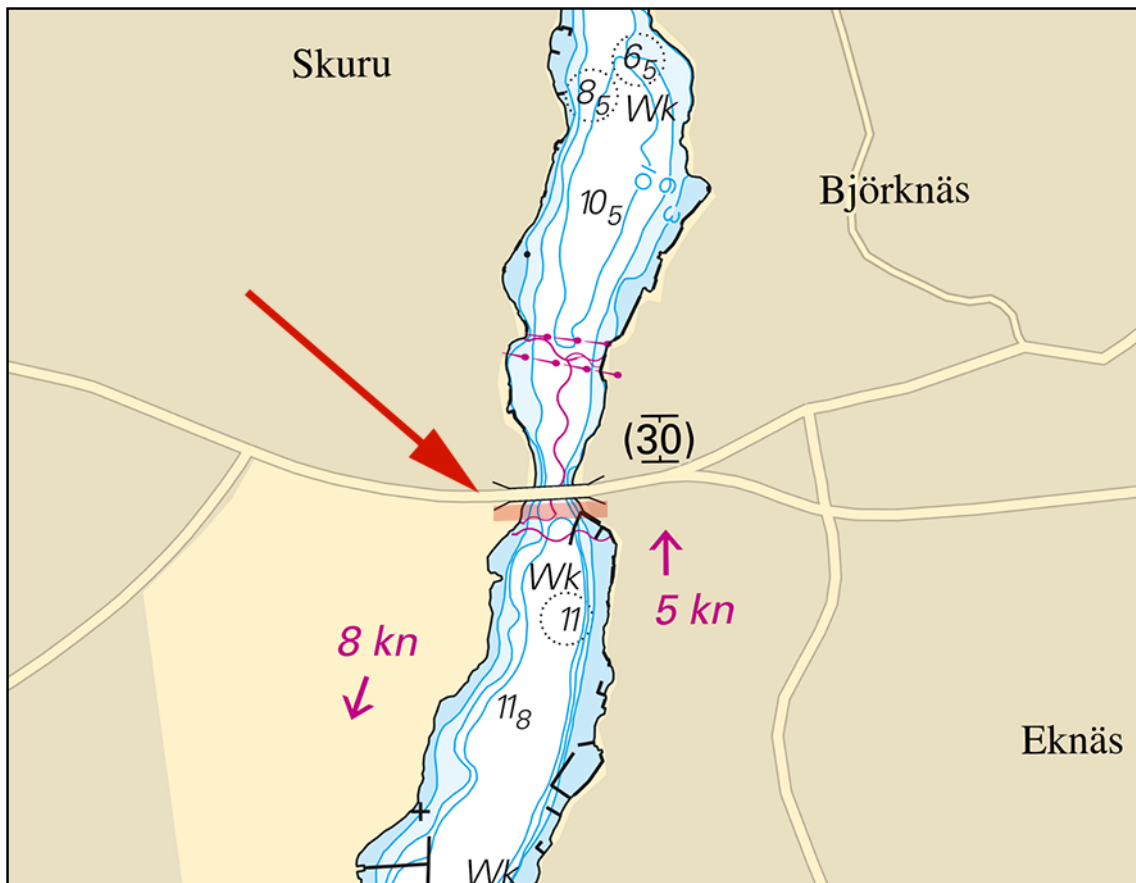

Skurusundet. Bro under byggnad

Itinera. Publ. 25 mars 2020

*** 14802 (T)**

Sjökort: 61, 616, 6162, 6163, 62

Sverige. Norra Östersjön. O om Utö. Skjutvarning. 30 mars - 1 april.

Notiser som utgår: 2020:797/14757(T)

Position: Ca	58-54N	018-20E	Utö Skjutområde
--------------	--------	---------	-----------------

Under angivna tider pågår skarpskjutning på Utö skjutfält varvid riskområdet O om Utö är avlyst ut till det avstånd som anges i tabellen.

Under dygnets mörka timmar sker skjutning oftast med lys och signal ammunition.

Upplysningar under pågående skjutning lämnas på VHF kanal 16, anrop Utö skjutfält, eller tel. 08-501 570 45.

Information om kommande skjutningar, tel: 010-823 18 23, Muskö Sjöcentral.

Datum	Tid	Riskavstånd från stranden
30 - 31 mars	0900 - 1700	2,4 M
1 april	0900 - 1700	4,2 M

Visas inte i ENC.

Bsp Stockholm S 2018/s17, s18, s19, s37, BSP Stockholm S 2020/s17, s18, s19, s37

Försvarmakten. Publ. 24 mars 2020

Mellersta Östersjön*** 14725**

Sjökort: 71

Sverige. Mellersta Östersjön. S om Gotland. Mätutrustning på botten.

Ett projekt för att beräkna mängden tumlare i Östersjön pågår i området söder om Gotland.

Undersökningen görs genom att akustiska detektorer placerats på havsbotten i området.

Detektorerna sticker upp ca 3 m över havsbotten och saknar ytmarkeringar.

Inför	oren botten	på position a) - j)	a)	56-46,13N	018-02,54E
			b)	56-42,14N	017-44,42E
			c)	56-36,95N	017-39,36E
			d)	56-42,09N	017-54,78E
			e)	56-47,94N	017-52,40E
			f)	56-52,08N	017-59,88E
			g)	56-54,25N	017-51,83E
			h)	56-47,42N	018-11,19E
			i)	56-36,71N	017-58,66E
			j)	56-32,90N	017-26,89E

Bsp Kalmarsund 2019/s07

BioConsult SH GmbH & Co. Publ. 25 mars 2020

Södra Östersjön

* 14781 (T)

Sjökort: 714, 741, 7411

Sverige. Södra Östersjön. SV och SO om Karlskrona. Fyrar.

Tid: Tillsvidare

Nedanstående fyrar har rapporterats som slocknade.

fyr Asla FI(3) WRG 9s	56-05,690N	015-25,633E
fyr Flötjen FI WRG	56-02,517N	015-46,005E
fyr Flundrebåden Q WRG	56-02,570N	015-46,626E

Visas ej i ENC.

Bsp Hanöbukten 2018/s15, s17, s19, s34, s35

Transportstyrelsen. Publ. 25 mars 2020

14797

Sjökort: 7

Polen. Södra Östersjön. NV om Kolobrzeg. Vrak.

Inför	vrak, djup 13,4 m	54-16,5N	015-26,8E
-------	-------------------	----------	-----------

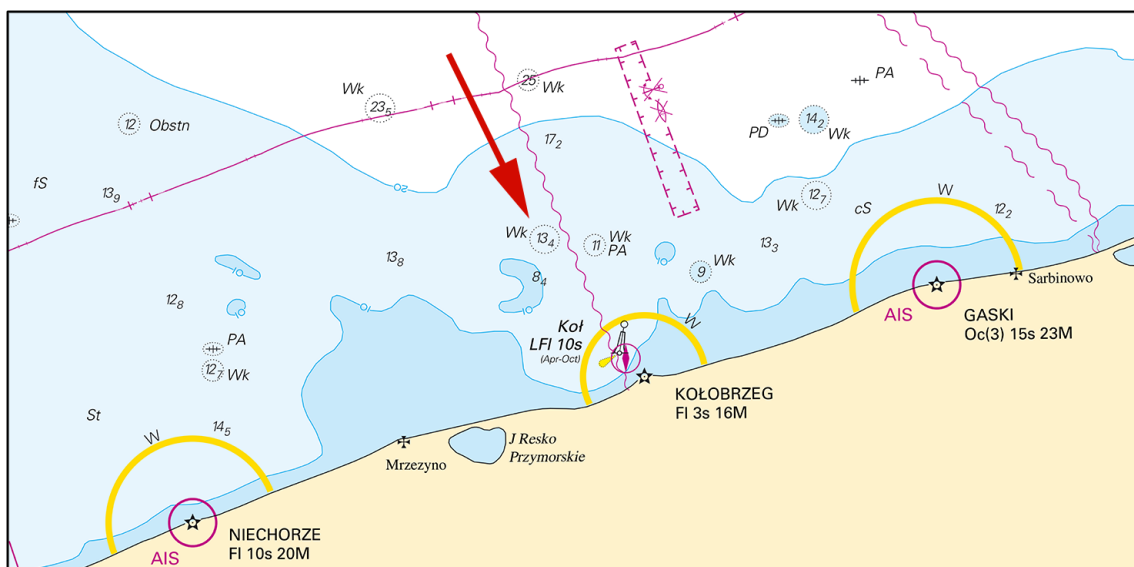

NV om Kolobrzeg

Polish NtM Nr 12/184 2020. Publ. 25 mars 2020

* 14800 (T)

Sjökort: 7, 74, 742, 743, 8, 83

Sverige. Södra Östersjön. S om Åhus. Ravlunda. Skjutvarning. 5 - 30 april.

Position: Ca	55-46N	014-20E	Restriktionsområde R34 RAVLUNDA
--------------	--------	---------	---------------------------------

Under angivna tider pågår skarpskjutning på Ravlunda skjutfält, varvid farvattnen mellan Åhus och Simrishamn berörs. Därmed är det i sjökortet markerade området R34 avlyst ut till angivet avstånd från stranden. Orange blixtljus, Q Or, tänds vid skjutfältsgränserna när skjutning pågår. Ytterligare upplysningar: tel 044-35 10 32.

Datum	Tid	Riskavstånd
5 april	0900 - 1700	2,7 M
14 april	1400 - 2000	3,8 M
15 april	0900 - 1700	3,8 M
16 april	0900 - 2200	3,8 M
17 april	0900 - 1700	3,8 M
18 april	0700 - 1700	3,8 M
20 april	0900 - 1700	6,8 M
21 april	0900 - 2200	6,8 M
22 april	0900 - 1700	6,8 M
23 april	0900 - 2200	11,9 M
24 april	0900 - 1300	11,9 M
25 april	0900 - 1700	2,7 M
27 april	1200 - 1700	3,8 M
28 - 29 april	0900 - 2200	3,8 M
30 april	0900 - 1300	3,8 M

Visas ej i ENC.

Bsp Hanöbukten 2018/s06, s07, s24, s25, s26, s27, s28, s29, s30, s31, s32, s33, Bsp Sydkusten 2012/s06, s07, s29
Försvarmakten, Södra Skånska Regementet, Södra Sandby. Publ. 25 mars 2020

Skagerrak

* 14748

Sjökort: 9331

Sverige. Skagerrak. S om Kungshamn. Hållö. Rörledning.

Inför	rörledning mellan a) - d)	a)	58-20,020N	011-13,107E
		b)	58-20,061N	011-13,351E
		c)	58-20,194N	011-13,381E
		d)	58-20,358N	011-13,433E

Bsp Västkusten N 2019/s27

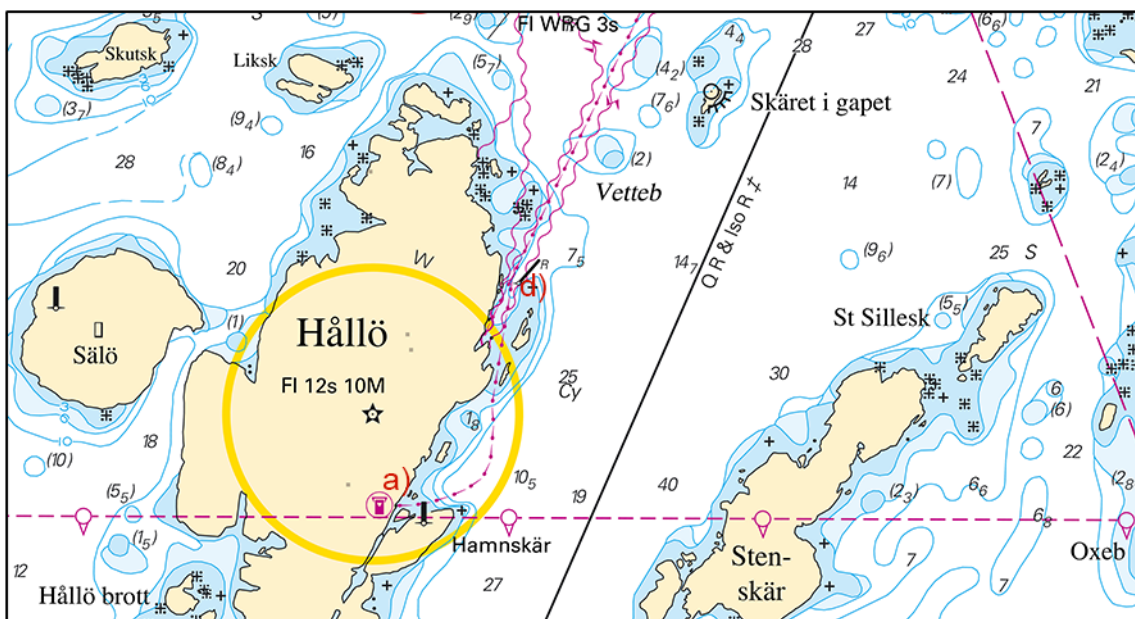

Hållö

Utpost Hållö. Publ. 25 mars 2020

Vänern och Trollhätte kanal

* 14793

Sjökort: 1352, 9312

Sverige. Vänern och Trollhätte kanal. Göta älv. N om Marieholm. Kaj 260. Djup.

En sjömätning i norr om Marieholm har påvisat andra djup än vad som redovisas i sjökort. Viktiga förändringar redovisas i tabellform, samt i sin helhet i nästa tryck av berört sjökort. Förändringen finns tillgänglig som en uppdatering för ENC.

Inför	ramad yta 5 m (2020)	a)	57-44,451N	012-00,124E
		b)	57-44,465N	012-00,105E
		c)	57-44,375N	012-00,041E
		d)	57-44,385N	012-00,084E

Bsp Göta kanal 2011/s59, Trollhätte kanal - Dalslands kanal 2020/s06

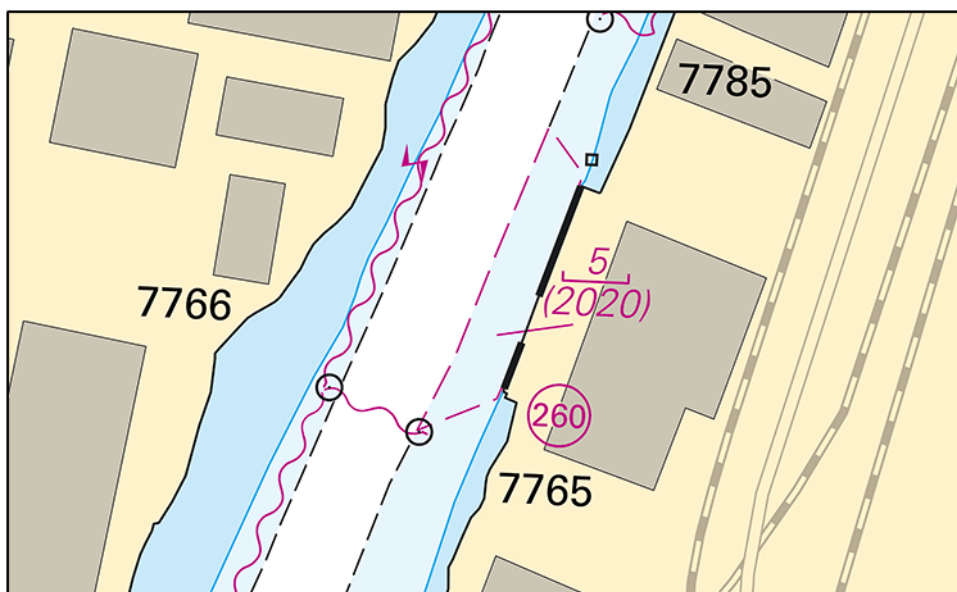

Kaj 260, Göta älv

Sjöfartsverket. Publ. 25 mars 2020

*** 14794****Sjökort: 931****Sverige. Vänern och Trollhätte kanal. Nordre Älv. Linfärjeled vid Kornhall. Farled åter öppen.**

Notiser som utgår: 2019:780/14476(T)

Den tross markerad med röda och gula flöten som lagts ut över Nordre Älv ca 70 meter norr om färjeläget vid Kornhall är nu intagen.

Farleden är åter öppen.

Kornhall	57-49,13N	011-52,77E
----------	-----------	------------

Bsp Västkusten S 2019/s62

Trafikverket Färjerederiet. Publ. 25 mars 2020